

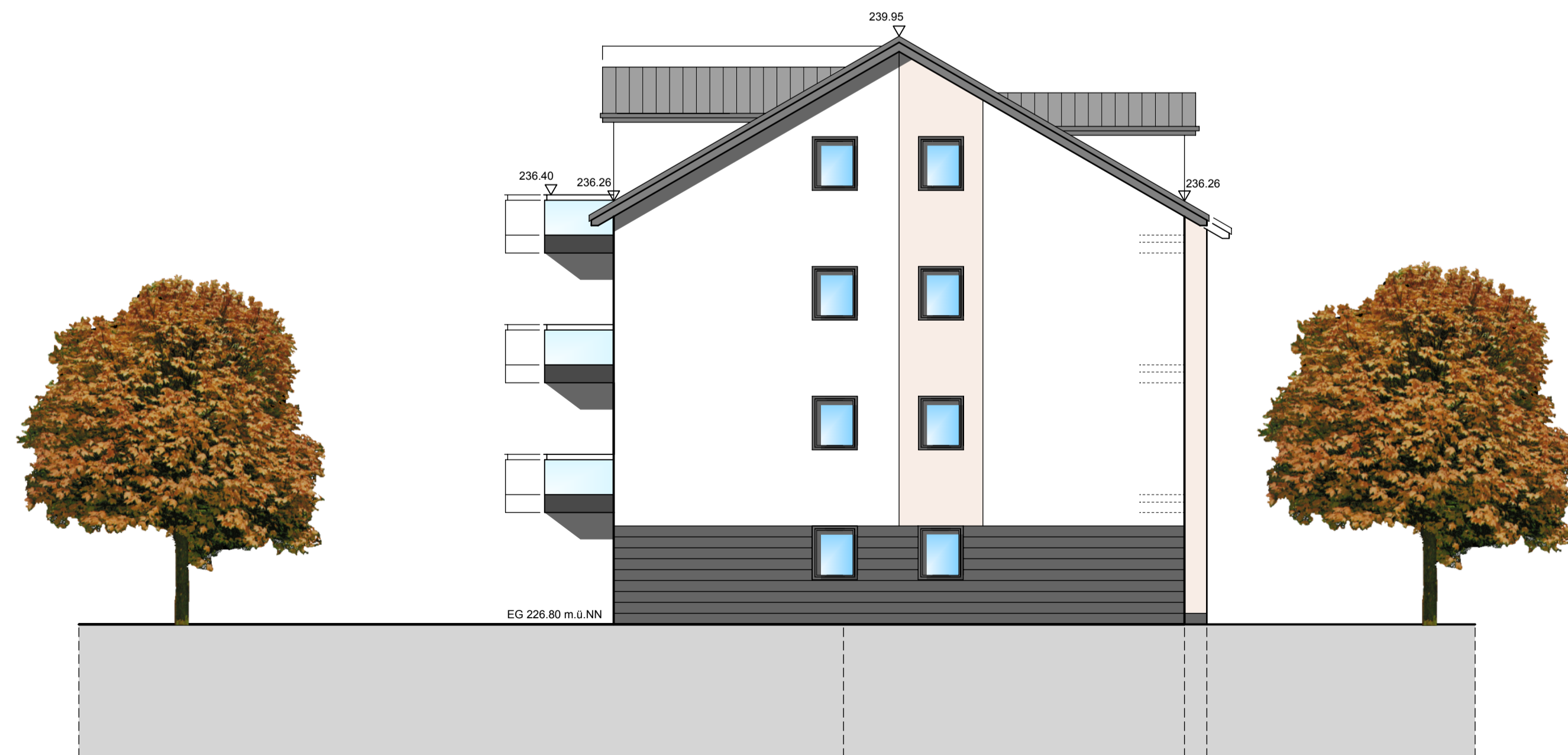

SÜDANSICHT



OSTANSICHT

SÜD.-u. OSTANSICHT VORABZUG!

ARCHITEKTUR
BÜRO
HANSES

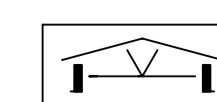

Bauvorhaben: Errichtung von 22 WE mit 34 Tiefgaragenstellplätzen Grünestraße / Brachtstraße, 58840 Plettenberg	
Bauherr: Gemeinnütziges Wohnungsunternehmen Plettenberg eG Umlauf 14, 58840 Plettenberg	
Projektnummer: H 7388	K. Thomas Hanses Dipl.-Ing. Architekt Gerichtstraße 1B 58540 Meinerzhagen Tel. 02354/7776-0, Fax. 7776-28 info@hanses-architekten.de
Plannummer: 1.01	
Plangröße: 70/50	
Maßstab: 1:100	
Meinerzhagen, den 06.09.2019 Is.	Der Architekt:
Der Bauherr:	Der Architekt: