

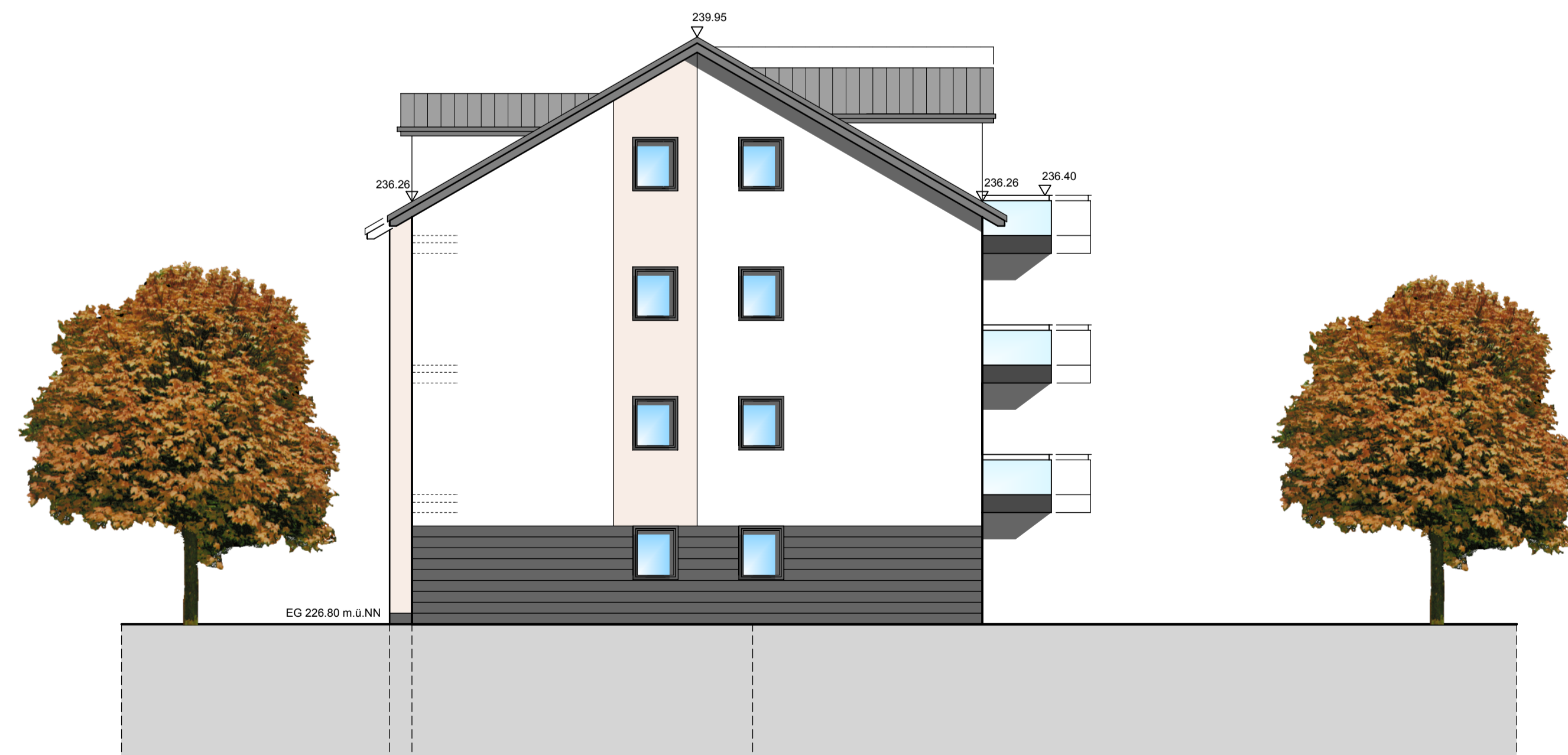

NORDANSICHT



WESTANSICHT

NORD.-u. WESTANSICHT VORABZUG!

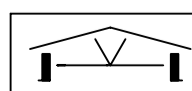
ARCHITEKTUR BÜRO HANSES 	Bauvorhaben: Errichtung von 22 WE mit 34 Tiefgaragenstellplätzen Grünestraße / Brachtstraße, 58840 Plettenberg	
	Bauherr: Gemeinnütziges Wohnungsunternehmen Plettenberg eG Umlauf 14, 58840 Plettenberg	
	Projektnummer: H 7388	K. Thomas Hanses Dipl.-Ing. Architekt Gerichtstraße 1B 58540 Meinerzhagen Tel. 02354/7776-0, Fax. 7776-28 info@hanses-architekten.de
	Plannummer: 1.01	Meinerzhagen, den 06.09.2019 ls.
	Plangröße: 70/50	Der Bauherr:
Maßstab: 1:100	Der Architekt:	